PRODUKTINFO TAUCHPUMPE B-ROSS

Entwässerungs-Tauchpumpe B-ROSS von Rössle – Leistungsstark und Hart im Nehmen

Bei wasserbedingten Einsätzen sind sie für Feuerwehren unerlässlich: effiziente und widerstandsfähige Tauchpumpen, die die Wassermassen spielend leicht und zügig abpumpen. Für diese Zwecke bestens geeignet ist die elektrische Tauchpumpe B-ROSS. Sie eignet sich zudem zur Löschwasserversorgung, zur Überbrückung von größeren Distanzen und kann mittels eines Aufsatzes zur Flachabsaugung von Restwasser genutzt werden.

Die 230 V Wechselstrom-Tauchpumpe B-ROSS erreicht im Einsatz einen maximalen Förderdruck von 1,5 bar und pumpt damit Wasser bis zu einer Höhe von 15 m ab. Durch die Einlasskorngröße von ø 9 mm pumpt sie auch verunreinigtes Wasser störungsfrei in einem kontinuierlichem Betrieb über den an der B-Storz Kupplung angeschlossenen Schlauch ab. Wird die Pumpe inkl. Aufsatz zur Flachabsaugung genutzt, ist sie in der Lage, bis zu einem niedrigen Wasserstand von wenigen Millimetern abzupumpen. Zudem überzeugt sie durch eine maximale Eintauchtiefe von 20 Metern, ständige Einsatzbereitschaft, robuste Materialien und eine solide Bauweise.

Die Tauchpumpe B-ROSS aus der Pumpenserie ROSS der Rössle AG ist die Allzweckwaffe, wenn Ihre Feuerwehr Wasser abpumpen muss.

- Anschluss: B-Storz-Kupplung
- Stabile und robuste Bauweise
- Hervorragend für große Wassermassen
- Flachabsaugung möglich
- Optional mit Schwimmerschalter
- 230 V 50 Hz
- Isolierung Klasse F; Schutzart IP 68
- Stecker mit Bajonett-Verschluss IP 68
- 20 m Kabellänge
- Korndurchlass ø 9 mm

PUMPENDIAGRAMM

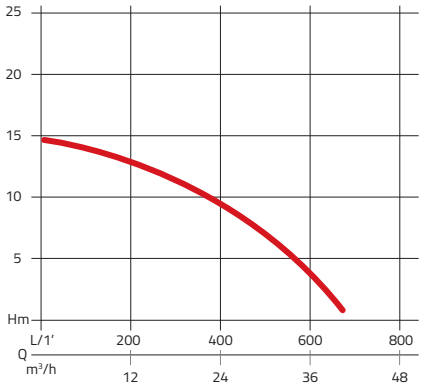

Das Diagramm zeigt Ihnen die Pumpleistung der Rössle Tauchpumpe B-ROSS in m³ pro Stunde in Relation zur Pumphöhe.

TAUCHPUMPE B-ROSS

TECHNISCHE DATEN	Art.-Nr. HYDZ005
ABPUMPLEISTUNG	670 l/min // 40.300 l/h
LEISTUNG PUMPE	1.500 Watt
SPANNUNG	230 V 50 Hz Wechselstrom
MAX. FÖRDERDRUCK	1,5 bar
GEWICHT	31 kg
MATERIAL	Gusseisen, Edelstahl, Chrom
ABMESSUNGEN	30 x 58 cm (ø x H)

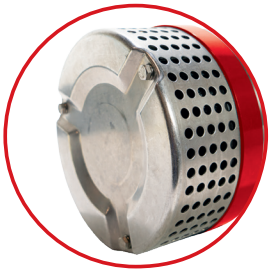

IHR KONTAKT
Pierre Wasgien
E-Mail: wasgien@roessle.ag
www.feuerwehr-sauger.de

Technische Änderungen vorbehalten, es gelten unsere AGB's: www.roessle.ag

rössle

Feuerwehrsauger